

Jahresplan



SAUERLÄNDISCHER
GEBIRGSVEREIN DEUZ

2026

130 Jahre



www.sgv-deuz.de

Vorstand der SGV Abteilung Deuz e.V.

Vorsitzende

Andreas Raby - Am Freibad 2, 57250 Netphen - Deuz

Tel.: 0177 - 2414655 raby.andreas@t-online.de

Frank Ziermann - Nahtweg 7, 57250 Netphen - Deuz

Tel.: 02737 - 226729 frank.ziermann@t-online.de

Schriftführer

Andreas Raby - Am Freibad 2, 57250 Netphen - Deuz

Tel.: 0177 - 2414655 raby.andreas@t-online.de

Kassenwart

Markus Büdenbender - Berliner Str. 23, 57250 Netphen - Deuz

Tel.: 02737 - 216670 ms.buedenbender@gmx.de

Wanderwart

Jürgen Mengel - Lutherstalweg 15, 57250 Netphen - Grissenbach

Tel.: 02737 - 5460 hansjrgen.mengel@freenet.de

Skigilde

Christian Raby - Siegtalstraße 19, 57250 Netphen - Deuz

Tel.: 02737 - 229133 christian.raby@online.de

Naturschutzwart

Marcus Richter - Marburger Straße 15, 57250 Netphen - Deuz

Tel.: 02737 - 229547

Wegewart

Werner Saffer - Nahtweg 6, 57250 Netphen - Deuz

Tel.: 0163 - 1649073

Bänkwart

Walter Grund - Habachstraße 49, 57250 Netphen - Deuz

Tel.: 02737 - 4675

Beisitzer

Luise Prager - Waldstraße 36, 57250 Netphen - Deuz

Tel.: 02737 - 4321

Gregor Schmidt - Im Pfarrfeld 27, 57250 Netphen - Irmgarteichen

Tel.: 0157 - 53977672

Bankverbindungen:

**Volksbank in Südwestfalen eG
IBAN: DE95 4476 1534 4100 3371 00**

**Sparkasse Siegen
IBAN: DE93 4605 0001 0049 0069 01**

Amtsgericht Siegen: Vereinsregister Nr. 2594

**Liebe Wanderfreundinnen und Wanderfreunde,
liebe Gäste der SGV Abteilung Deuz.**

**Mit dem Jahresplan 2026 stellen wir wieder eine vielfältige
Mischung von Wanderungen, Veranstaltungen und
geselligem Beisammensein vor.**

**Wir laden alle ein, mit uns spannende Aktivitäten in der
Gemeinschaft und unter Freunden zu erleben.**

**Es wäre schön, wenn ihr an den angebotenen Wanderungen
und Veranstaltungen teilnehmen könnt.
Dabei wünschen wir euch viel Freude daran.**

**Auch wenn Ihr noch nicht Mitglied im SGV seid,
laden wir Euch herzlich ein.**

**Wandern ist eine ideale Verbindung von Naturgenuss
und Naturschutz. Denn Wandern macht nicht nur Spaß,
es ist auch eine der gesündesten Sportarten.**

**Wir danken allen, die sich im Verein engagieren und zum
Gelingen der Veranstaltungen beitragen.**

Alle Veranstaltungen werden auf unserer Homepage:

www.sgv-deuz.de

**der Tagespresse, an den bekannten Aushängetafeln,
sowie der Infotafel im Deuzer Einkaufszentrum „Kälberhof“
bekannt gegeben.**

Die Teilnahme an allen Veranstaltungen erfolgt auf eigene Gefahr.

Terminänderungen / Absagen z.B. bei extremer Wetterlage sind kurzfristig möglich !

Bei den Wanderungen sind entsprechende Kleidung und festes Schuhwerk sinnvoll.

Eine der Strecke angepasste Rucksackverpflegung bei den Wanderungen sollte vorhanden sein.

Sofern zur Anreise private PKW benutzt werden, beteiligen sich die Mitfahrer der Fahrgemeinschaften mit 0,10 € pro km und Person an den Fahrtkosten.

Ein Dankeschön sagen wir allen Inserenten, die uns mit ihrer Anzeige in diesem Heft unterstützt haben.

Gäste sind immer herzlich willkommen!

Es grüßt mit einem herzlichen „Frisch Auf!“



**SAUERLÄNDISCHER
GEBIRGSVEREIN DEUZ**

Die SGV - Abt. Deuz unterhält und vermietet 2 Hütten

Anfragen bitte an Fam. Bode

Deuz - Auf den Stäten 11

Tel.: 02737 - 5701 oder 0160 - 96036644

Hermannshütte



Saarwaldhütte



24 . Februar

Dienstag

13:00 Uhr

Treffpunkt: „Alter Bahnhof“ Deuz

Wanderung in der Woche

Anfahrt mit PKW

Wanderstrecke: Rundwanderung: Hof Buchen - Mausthal -
Ruckersfeld, ca. 7 km

Startpunkt: Wanderparkplatz „Oberbach“- Hilchenbach

Wanderführer: Erika Bogatzki

Gemeinsame Wanderung mit der Abt. Netphen

13. März

Freitag

18:00 Uhr

130. Jahreshauptversammlung

„Alter Bahnhof“ Deuz

Tagesordnung nach Einladung

15. März

Sonntag

13:00 Uhr

Treffpunkt: „Alter Bahnhof“ Deuz

Wir suchen den Frühling

Wanderstrecke: Rundwanderung auf bekannten Wegen
von Deuz nach Nenkersdorf, ca. 10 km
mit Einkehr im „Wandertreff“

Wanderführer: Otto Homrighausen

◆
◆
◆
◆
*Mit allen
Sinnen genießen ...*

*... in einem der
ältesten Gasthäuser des Siegerlandes.*



TOP
WESTFÄLISCH
genießen

GASTHAUS KLEIN

WESTFÄLISCH GENIEßEN
MIT TRADITION & INSPIRATION

*Wir freuen
uns auf Sie!*

Inh. Corinna & Christian Klein-Wagner

Marburger Str. 7 · 57250 Netphen-Deuz · Tel. 0 27 37/5 93 30 · www.gasthaus-klein-deuz.de



29. März

Sonntag

13:00 Uhr

Treffpunkt: „Alter Bahnhof“ Deuz

Wo finden wir den Osterhasen?

Anfahrt mit PKW

Wanderstrecke: Spurensuche rund um Beienbach, ca. 8 km

Startpunkt: „Alte Schule“ Beienbach

Wanderführer: Ilse Flender

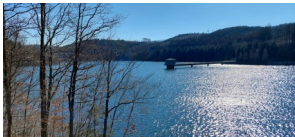

09. April

Donnerstag

13:00 Uhr

Treffpunkt: „Alter Bahnhof“ Deuz

Frauentreff

Anfahrt mit PKW

Wanderstrecke: Wanderung an der Breitenbachtalsperre

Einkehr im Cafe - Restaurant „Altes Wärterhaus“

Startpunkt: Parkplatz Breitenbachtalsperre - Hilchenbach

Anmeldung bis 02. April bei:

Monika Mengel Tel. 02737 - 5460

Gute-Laune Frühstücks- Buffet

Ewert's
HOTEL



Schlemmen nach *Herzenslust*...

DI – SO von 8 – 11 Uhr

Albert-Irle-Str. 5 57250 Netphen
02737-59310 www.ewerts.de



14 . April

Dienstag

13:00 Uhr

Treffpunkt: „Alter Bahnhof“ Deuz

Wanderung in der Woche

Anfahrt mit PKW

Wanderstrecke: Rundwanderung Köhlerpfad
und Märzbecherweg, ca. 8 km

Startpunkt: Wanderparkplatz Buchenweg - Nenkersdorf

Wanderführer: Anton Vitt

Gemeinsame Wanderung mit der Abt. Netphen

19. April

Sonntag

13:00 Uhr

Treffpunkt: „Alter Bahnhof“ Deuz

Ausblicke ins „Johannland“

Wanderstrecke: Rundwanderung mit neuen Ausblicken
auf den Spuren des traditionellen „Pfungstlauf`s“,
ca. 9 km - mit Einkehr

Wanderführer: Luise Prager

26. April

Sonntag

05:00 Uhr

Treffpunkt: „Alter Bahnhof“ Deuz

Frühwanderung

Wanderstrecke: Der Sonne entgegen zum Forsthaus Lahnquelle
ca. 15 km - anschl. Teilnahme am Frühstücksbuffet
Rückfahrt mit PKW

Anmeldung bis 20. April bei:

Andreas Raby Tel. 0177 - 2414655

Christian Raby Tel. 02737 - 229113

1. Mai

Maifeier „Alter Bahnhof“ - Deuz



... das **Café**
wie zu Oma's Zeiten

Sahnetorten nach alten Familienrezepten

Kuchen & Teilchen abwechslungsreich und frisch

Siegerländer Kringe mit verschiedenen Füllungen

Low-Carb Gebäck Genuss ohne Reue - nicht nur für Diabetiker.

Alle unsere Spezialitäten auch zum mitnehmen.

Nutzen Sie unseren Lieferservice:

Für **Familienfeiern** | **Hochzeitstorten**

Torten nach Ihren Wünschen, für jeden Anlass

Kuchen für Trauerfeiern

Info & Bestell - Hotline: Tel. 0160 / 5509974

Café Klarfeld Udo Klarfeld

Albert-Irle-Straße 1 | 57250 Netphen-Deuz

Tel. 0 27 37 / 22 999 29 | www.Cafe-Klarfeld.de

Mo Ruhetag

Di - Fr 13.30 - 17.30 Uhr

Sa + So 08.00 - 12.00 / 13.30 - 17.30 Uhr

Sa + So 08.00 - 17.30 Uhr

Öffnungszeiten

Winter (01.11 - 30.04)

Sommer (01.05 - 30.10)

Durchgehend

03. Mai **Sonntag** **13:00 Uhr**

Treffpunkt: „Alter Bahnhof“ Deuz

Kalorienpfad Hilchenbach

Anfahrt mit PKW

Wanderstrecke: Wanderung an der Breitenbachtalsperre - herrliche Aussichten auf die Talsperre, ca. 7 km - mit Einkehr

Startpunkt: Parkplatz Breitenbachtalsperre - Hilchenbach

Wanderführer: Günter Stötzel

14. Mai **Donnerstag** **09:15 Uhr**

Treffpunkt: „Alter Bahnhof“ Deuz

Sternwanderung zum Kindelsberg

Anfahrt mit PKW

Wanderstrecke: Geführte Wanderung zum Kindelsberg - mit Aktionen und Verköstigung am Turm, ca. 8 km

Rückweg ca. 3 km bis Startpunkt

Startpunkt: Wanderparkplatz Irlenhecken - Ferndorf (SGV-Heim)

Startzeit: 10:00 Uhr

Information unter: sgv-sternwanderung.de

21. Mai **Donnerstag** **13:00 Uhr**

Treffpunkt: „Alter Bahnhof“ Deuz

Frauentreff

Wanderstrecke: Wanderung am Birkenhof
Einkehr im „Birkenhof - Cafe“

Startpunkt: Parkplatz Birkenhof - Wilgersdorf

Anmeldung bis 16. Mai bei:

Veronika Kaczmarek Tel. 0172 - 5744943

Heitze

DICHTUNGEN & INDUSTRIEBEDARF

**Martin Heitze
GmbH & Co. KG**
Waldstraße 59
57250 Netphen-Deuz



**Ihr Partner für
hochwertige Dichtungen
und individuellen
Industriebedarf**

 (+49) 027 37-59 57-12

 (+49) 027 37-2 23

 info@heitze-dichtungen.de

 heitze-dichtungen.de

30. Mai

Samstag

11:00 Uhr

9. Wanderfest Oberes Lahntal

Bad Laasphe - Bernshausen

Anfahrt mit PKW

Treffpunkt: Volkshalle Feudingen

Wanderstrecke: Von Feudingen durch das schöne Ilsetal vorbei an Lindenfeld, über die Indel mit tollen Ausblicken über Banfe und die Alertsberge auf dem Otto - Dörr - Weg nach Bernshausen ca. 8 km
anschl. gemütliches Beisammensein an der Dorfgemeinschaftshütte.
Für das leibliche Wohl ist gesorgt! - Auch Nichtwanderer willkommen
Rückfahrt zum Ausgangspunkt mit Shuttle-Bus um 18:00 Uhr (2,50€)

07. Juni

Sonntag

09:00 Uhr

Treffpunkt: „Alter Bahnhof“ Deuz

Der Natur auf der Spur

Anfahrt mit PKW

Wanderstrecke: Neuastenberg - Kahler Asten -
Hoher Knochen - Neuastenberg, ca. 11 km

Rucksackverpflegung !

Startpunkt: Parkplatz Neuastenberg (B480)
(gegenüber Touristikinformation)

Wanderführer: Manfred Wied

16 . Juni

Dienstag

13:00 Uhr

Treffpunkt: „Alter Bahnhof“ Deuz

Wanderung in der Woche

Anfahrt mit PKW

Wanderstrecke: 3 Bäche Rundweg -
(Wabach - Mühlenbach - Steinbach) ca. 7 km

Startpunkt: Sportplatz Netphen - Salchendorf

Wanderführer: Andreas Brück

Gemeinsame Wanderung mit der Abt. Netphen

HÖRENSWERT

in Deuz

Ihre Ansprechpartnerinnen in Sachen Hörakustik!





Egal ob individuelle Hörlösungen, das passende Zubehör oder die allererste Beratung: wir sind für Sie da und stehen Ihnen mit Rat und Tat zur Seite – auch bei Ihnen zu Hause.



Wir freuen uns auf Sie!



Verena Diehl & Silvia Klement

Unsere Leistungen für Sie:

-  Individuelle Hörlösungen
-  Individueller Gehörschutz
-  Umfassendes Zubehör
-  Kostenlose Höranalyse
-  Hausbesuche

+
regelmäßige
Sonderangebote
für Sie!

HÖRENSWERT in Deuz GmbH
Albert-Irle-Straße 4
57250 Netphen-Deuz

 02737 2266221
 02737 2296559
 info@hoerenswert-deuz.de

www.hoerenswert-deuz.de

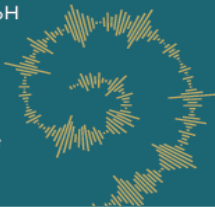

21. Juni

Sonntag

13:00 Uhr

Treffpunkt: „Alter Bahnhof“ Deuz

Sommersonnenwende am Rothaarsteig

Anfahrt mit PKW

Wanderstrecke: Rundwanderung um den

Wilgersdorfer Haubergspfad, ca. 8 km - mit Einkehr

Startpunkt: Wanderparkplatz Wacholderheide - Wilgersdorf

Wanderführer: Anton Vitt

25. Juni

Donnerstag

16:00 Uhr

Treffpunkt: „Alter Bahnhof“ Deuz

Frauentreff

Anfahrt mit PKW

Wanderstrecke: Rundweg in Nenkersdorf,

anschl. Grillen im „Wandertreff“

Startpunkt: Wanderparkplatz Buchenweg - Nenkersdorf

Anmeldung bis 17. Juni bei:

Ruth Röcher Tel. 02737 - 4640

04. Juli

Samstag

13:00 Uhr

Treffpunkt: „Alter Bahnhof“ Deuz

Genuss auf höchstem Niveau

Wanderstrecke: Wanderung zur Liftschänke - Lützel, ca. 16 km

- Einkehr mit Abendessen in der Braustube -

Wanderführer: Andreas Raby

04. Juli

Samstag

ab 17:00 Uhr

Sommerfest der SGV-Abt. Netphen beim Wanderheim



Isoliertechnik GmbH

- **Industrieisolierung**
- **Dämmstoffhandel**

Waldstraße 59
57250 Netphen

Telefon (0 27 37) 59 301 - 0

Telefax (0 27 37) 59 301 - 5

isoho@t-online.de

www.isoho.de

Sommerfest

**Am Samstag, 11. Juli ab 15:00 Uhr
an der Hermannshütte**



**Kaffee und Kuchen - Leckereien vom Grill
Verschiedene Getränke**

**Das Sommerfest ist eine schöne Gelegenheit, die ganze
Vereinsfamilie zusammenzubringen und ein paar kurzweilige
und gesellige Stunden miteinander zu verbringen!
Wer abgeholt werden möchte, bitte unter Tel. 02737 - 5460
bis Freitag 10. Juli Bescheid sagen.**

Wandertreff Nenkersdorf



Taglich ab 14:00 Uhr geoffnet oder nach tel. Vereinbarung
Marianne und Bernd Osenberg Tel. 0170-1406602
Mail: b-osenberg@t-online.de

Architektenburo Schadlich GbR

Neubau - An- und Umbau - Beratung - Planung - Ausfuhung - Bauleitung - Qualitatssicherung

Indira Schadlich-Eisner

Dipl.-Ing. Architektin M. Sc. Bauen im Bestand
Mitglied der AKNW A100311

Stefan Schadlich

Dipl.-Ing. Architekt M. Sc. Wasser und Umwelt
Mitglied der AKNW A35452



Ginsterweg 1 - 57250 Netphen-Deuz - Fon +49 2737 4134 - www.architekt-schaedlich.de



19. Juli

Sonntag

13:00 Uhr

Treffpunkt: „Alter Bahnhof“ Deuz

Siegerlandblick

Anfahrt mit PKW

Wanderstrecke: Rund um Buchen , ca. 8 km

Startpunkt: Wanderparkplatz Buchen - Bismarkeiche
(K26 - Kohlenberger Straße)

Wanderführer: Manfred Wied



30. Juli

Donnerstag

15:00 Uhr

Treffpunkt: „Hermannshütte“ Deuz

Frauentreff

Gemütliches Beisammensein und gute Laune -
bei „ Riewekooche bet goorer Bodder “ onn Kaffee

Anmeldung bis 23. Juli bei:

Monika Mengel Tel. 02737 - 5460

Wir kümmern uns um
Ihre Versicherungen!



**Kompetente, individuelle Beratung
für Privat- und Gewerbekunden.**

LVM-Versicherungsagentur
Martin u. Gregor Schneider
Lahnstr. 46-48
57250 Netphen
Telefon 02738315
<https://agentur.lvm.de/m-g-schneider>

LVM 
VERSICHERUNG

Willkommen im Erlebniswald
Historischer Tiergarten Siegen !

02. August

Sonntag

13:00 Uhr

Treffpunkt: „Alter Bahnhof“ Deuz

Erlebniswald „Historischer Tiergarten“

Anfahrt mit PKW

Wanderstrecke: Rundwanderung auf den Spuren
von Fürst Johann Moritz, ca. 6 km - mit Einkehr

Startpunkt: Parkplatz Historischer Tiergarten - Güterweg 59

Wanderführer: Günter Stötzel

Aussichten die man nie wieder vergisst

09. August bis 15. August

Hüttentour in der Lasöringgruppe in Osttirol

Wir erwandern den „Lasöring Höhenweg“, welcher mit
57 km Länge und 3740 Höhenmetern
ein mittelschwerer Höhenweg ist ...
- mit 3 Hüttenübernachtungen -

Informationen und Anmeldung bis 10. Mai bei:

Andreas Raby Tel. 0177 - 2414655

Christian Raby Tel. 02737 - 229113

Bankeinzugsermächtigung

SEPA-Lastschriftmandat

SGV Abt. Deutz e. V.

Zahlungsempfänger - Name/Strasse/Ort

Kassenwart Markus Büttenbender

Berliner Str. 23, 57250 Netphen

DE 21ZZZ00000364796

Gläubiger-Identifikationsnummer:

Mitglieds-Nr. im Hauptverein

Mandatseriennummer

Ich ermächtige/Wir ermächtigen die SGV Abteilung

SGV Abt. Deutz e. V.

jährlich wiederkehrend Zahlungen in Höhe von z.Z. €
von meinem/unserem Konto mittels Lastschrift einzuziehen.

Zugleich weise ich mein/weisen wir unser Kreditinstitut an, die von der
SGV Abteilung

SGV Abt. Deutz e. V.

auf mein/unser Konto gezogenen Lastschriften einzulösen.

Die Kontobelastung (Fälligkeitstermin) des o.g. Betrages erfolgt

am . . (oder dem folgenden Geschäftstag) jeden Jahres,

Beitrittserklärung

Hiermit erkläre ich meinen Beitritt zum Sauerländischen Gebirgsverein und erkenne die
Satzung des SGV (unter www.sgv.de einsehbar) und die Satzung der SGV Abteilung

SGV Abt. Deutz e. V. an.

Die Teilnahme an den Veranstaltungen des Vereins erfolgt auf eigene Gefahr.

Für Mitglieder des SGV besteht eine kombinierte Haftpflicht- und Unfallversicherung.

* Pflichtfelder

Mitgliedschaft:

Einzel

Familie

Institution

Vorname, Name / Firma *

Strasse *

PLZ, Ort *

Telefon

E-Mail *

Datum, Unterschrift *

Jahresbeitrag ^{*}

erstmalig am ____ . ____ . ____ .

Hinweis: Ich kann/Wir können innerhalb von acht Wochen, beginnend mit dem Belastungsdatum, die Erstattung des belasteten Betrages verlangen. Es gelten dabei die mit meinem/unserem Kreditinstitut vereinbarten Bedingungen.

Name des Zahlungspflichtigen (Kontoinhaber)

Straße mit Hausnr., PLZ und Ort des Zahlungspflichtigen (Kontoinhaber)

Konto des Zahlungspflichtigen (IBAN)

Kreditinstitut des Zahlungspflichtigen (BIC)

Ort _____, den _____ Datum

Unterschrift des Zahlungspflichtigen (Kontoinhaber)

Von diesem SEPA-Lastschriftmandat hat der Zahlungspflichtige (Kontoinhaber) eine Kopie erhalten.

Der jährliche Mitgliedsbeitrag ergibt sich wie folgt:

Einzelmitgliedschaft

Vorname, Name _____ Geb.-Datum _____
24,00 €

Familienmitgliedschaft

Vorname + Nachname _____ Geb.-Datum _____
12,00 €

Partner/in _____ Geb.-Datum _____
€

1. Kind _____ Geb.-Datum _____

2. Kind _____ Geb.-Datum _____

3. Kind _____ Geb.-Datum _____

4. Kind _____ Geb.-Datum _____

Familienbeitrag _____ €

Institution (Behörden, Firmen, Vereine)

_____ €

* Die Höhe des jährlichen Mitgliedsbeitrages wird von der SGV Abteilung ergänzt



HEINZ STING



HOLZBAU

Zimmerei - Sägewerk

57250 Netphen - Salchendorf

Tel. 0 27 37 / 30 64

info@sting-holzbau.de



11 . August

Dienstag

13:00 Uhr

Treffpunkt: „Alter Bahnhof“ Deuz

Wanderung in der Woche

Anfahrt mit PKW

Wanderstrecke: Rundwanderung von Heiligenborn über den Ilsetalpfad zum Weidelbacher Weiher, ca. 9 km

Startpunkt: Wanderparkplatz Heiligenborn

Wanderführer: Manfred Wied

Gemeinsame Wanderung mit der Abt. Netphen



13. August

Donnerstag

13:00 Uhr

Treffpunkt: „Alter Bahnhof“ Deuz

Frauentreff

Anfahrt mit PKW

Wanderstrecke: Wanderung an der Obernautalsperre, anschl. gemütliches Beisammensein

Startpunkt: Parkplatz Landhaus „Heinrichshöh“ - Brauersdorf

Anmeldung bis 06. August bei:

Monika Mengel Tel. 02737 - 5460



Wir freuen uns auf Ihren Besuch

Landgasthof Zur Siegquelle

HOTEL & RESTAURANT & CAFE



Familie Schneider
Großenbacher Straße 2
57334 Bad Laasphe - Großenbach

Telefon (0 27 54) 83 21 · Fax 37 90 86
info@landgasthof-zur-siegquelle.de
www.landgasthof-zur-siegquelle.de

16. August

Sonntag

07:00 Uhr

Treffpunkt: „Alter Bahnhof“ Deuz

„Schöne Aussichten im Morgengrauen“

Anfahrt mit PKW

Wanderstrecke: Rund um Großenbach, ca. 6 km
anschl. Frühstücksbuffet im Landgasthof „Zur Siegquelle“

Startpunkt: Parkplatz Landgasthof „Zur Siegquelle“- Großenbach

Anmeldung bis 08. August bei:

Jürgen Mengel Tel. 02737 - 5460

**Am 30. August um 10:30 Uhr in Willingen
Alphornmesse am Gipfelkreuz des Ettelsbergs**



30. August

Sonntag

13:00 Uhr

Treffpunkt: „Alter Bahnhof“ Deuz

„Spätsommer“ an der Obernau

Anfahrt mit PKW

Wanderstrecke: Rundwanderung zur „Alten Burg“ durch schöne
Wälder mit tollen Fernsichten, ca. 9 km - mit Einkehr

Startpunkt: Parkplatz Landhaus „Heinrichshöh“ - Brauersdorf

Wanderführer: Ilse Flender

Auf unsere Natur.



Mit Felsquellwasser® gebraut.

05. September Samstag ab 14:00 Uhr
Herbstfest 130 Jahre SGV-Abt. Netphen

05/06. September Samstag / Sonntag
Bürgerfest „Alter Bahnhof“ - Deuz

.... heute bleibt die Küche kalt

13. September Sonntag 10:00 Uhr

Treffpunkt: „Alter Bahnhof“ Deuz

Kartoffelfest Anzhausen

Wanderstrecke: Rundwanderung nach Anzhausen -
mit Besuch des Kartoffelfestes, ca. 10 km

Wanderführer: Anton Vitt

*„Vier Räder bewegen den Körper, zwei Räder die Seele“.
(Zitat von Lani Lynn Vale)*

13. September Sonntag 11:00 Uhr

MTB / E-MTB - Tour

Treffpunkt: „Alter Bahnhof“ Deuz

Geführte MTB / E-MTB Tour für geübte Fahrer
mit Einkehr

Es besteht Helmpflicht !

Organisator: Andreas Raby Tel. 0177 - 2414655

DEKOART

MARKUS KOHL
RAUM AUSSTATTERMEISTER

- Fensterdekorationen inkl. Pflege
- Polsterarbeiten
- innenliegender Sicht- und Sonnenschutz inkl. Reparaturen
- Schienen- und Stangensysteme
- Maßteppiche
- Insektenschutz



☎ 02737/ 3067 | Kölner Str. 1 | Netphen-Deuz | www.raumausstattung-kohl.de



17. September

Donnerstag

13:00 Uhr

Treffpunkt: „Alter Bahnhof“ Deuz

Frauentreff

Wanderstrecke: Rundweg Salchendorf -

Einkehr im Cafe Klarfeld

Anmeldung bis 12. September bei:

Luise Prager Tel. 02737 - 4321

KLEIN-NÖH

- Schreinerei und
- Möbelwerkstätten
- Fenster
- Türen
- Treppen
- Möbel
- Innenausbau
- CNC-Bearbeitung
- Schließanlagen
- Sicherheitstechnik
- Beerdigungsinstitut

■ Kölner Str. 40
■ 57250 Netphen
■ Tel. 02737-3177
■ www.Klein-Noeh.de



fischler.rw





Marburger Straße 16
57250 Netphen

Telefon: (02737) 21 60 23 - 0
Fax: (02737) 21 60 23 - 19
E-Mail: info@vm-deuz.de
Web: www.vm-deuz.de

Bernd Schmelzer
Versicherungskaufmann
Versicherungsfachwirt

Luca D'Aloia
Kaufmann für Versicherungen & Finanzen

RISTORANTE

Grande Roccia

Albert-Irle-Straße 7

57250 Netphen

02737 · 2 29 30 00

www.granderoccia.de

27. September

Sonntag

13:00 Uhr

Treffpunkt: „Alter Bahnhof“ Deuz

Ausblicke ins Lahntal

Anfahrt mit PKW

Wanderstrecke: Rund um die Siegquelle, ca. 7 km - mit Einkehr

Startpunkt: Wanderparkplatz „Siegquelle“ - Netphen

Wanderführer: Volker Sting

11. Oktober

Sonntag

13:00 Uhr

Treffpunkt: „Alter Bahnhof“ Deuz

Wälder - Wiesen - Felder

Anfahrt mit PKW

Wanderstrecke: Rundwanderweg Oberfischbach -

Heisberg (F9) , ca. 9 km

Startpunkt: Wanderparkplatz an L907

(zwischen Oberschelden u. Heisberg)

Wanderführer: Manfred Wied



Wandern, wohnfühlen, wohnen-in-suedwestfalen.de

Morgen kann kommen.

Wir machen den Weg frei.

Wo gibt es die schönsten Ausflugsziele in unserer Heimat und warum ist es hier so lebenswert? Auf wohnen-in-suedwestfalen.de finden Sie Tipps, praktische Tools und Wissenswertes zum Wohnfühlen.

wohnen-in-suedwestfalen.de

 **Volksbank
in Südwestfalen eG**

13 . Oktober

Dienstag

13:00 Uhr

Treffpunkt: „Alter Bahnhof“ Deuz

Wanderung in der Woche

Anfahrt mit PKW

Wanderstrecke: Rundwanderung im Buchhellertal, ca. 8 km

Startpunkt: Parkplatz Diesterwegstraße - Wahlbach

Wanderführer: Berthold Haendel

Gemeinsame Wanderung mit der Abt. Netphen

15. Oktober

Donnerstag

16:00 Uhr

Treffpunkt: „Alter Bahnhof“ Deuz

Frauentreff

Wanderstrecke: Salchendorfer Runde -
anschl. Flammkuchenessen im Hotel „Ewerts“

Anmeldung bis 08. Oktober bei:

Monika Mengel Tel. 02737 - 5460



25. Oktober

Sonntag

13:00 Uhr

Treffpunkt: „Alter Bahnhof“ Deuz

„Indian Summer“ an der Obernau

Anfahrt mit PKW

Wanderstrecke: Rundwanderung durch die Wälder
der Obernautalsperre, ca. 8 km - mit Einkehr

Startpunkt: Parkplatz Landhaus „Heinrichshöh“ - Brauersdorf

Wanderführer: Ilse Flender



Tiger Wäsche
TUV- u. AU-Abnahme
Kfz-Reparaturen
Wagenpflege
Reifentechnik

ESSO

ESSO Station Helmut Maiwald

Kfz-Werkstatt

Siegtalstraße 14
57250 Netphen
Telefon 0 27 37 - 59 25 85
Fax 0 27 37 - 59 25 87



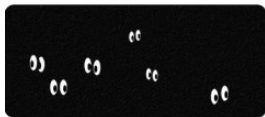

06. November

Freitag

18:00 Uhr

Treffpunkt: „Alter Bahnhof“ Deuz

„Abendwanderung - die Dunkelheit entdecken“

Wanderstrecke: Wanderung auf heimischen Wegen
nach Beienbach, ca. 6 km - mit Einkehr in "Alte Schule"

Bitte Taschenlampe mitbringen

Wanderführer: Jürgen Mengel



12. November

Donnerstag

15:00 Uhr

Treffpunkt: „Gasthaus Klein“ Deuz

Frauentreff

Gute Laune bei Kaffee und Kuchen im „Gasthaus Klein“

Anmeldung bis 07. November bei:

Luise Prager Tel. 02737 - 4321



WERTHEBACH

Grabsteine & Grabkunst

Termine: 0271 33 21 40

www.grabkunst.com



seit 122 Jahren auf der
Siegener Eintracht

Privat: Uwe Werthebach, Siegstr. 131, Netphen-Grissenbach

130 Jahre SGV Abt. Deuz

14. November

Samstag

14:00 Uhr

Treffpunkt: „Alter Bahnhof“ Deuz

Jubiläumswanderung mit Hütteneinkehr

Wanderstrecke: Richard - Müller - Weg, ca. 7 km
anschl. gemütliches Beisammensein an der „Hermannshütte“

„Für euer leibliches Wohl ist gesorgt. Wir freuen uns auf euch!“



15. November

Sonntag

Volkstrauertag

Teilnahme an der örtlichen Gedenkfeier

Der nächste Winter kommt bestimmt...

optimale Sicherheit und größtmöglichen Schutz
vor herabfallenden Schneelasten bieten

FLENDER-FLUX Schneefangsysteme
mit neuen Formen, Farben und Flair!



Leisten Sie sich Sicherheit mit



WILHELM FLENDER GmbH & Co. KG, Herborner Str. 7 – 9 , 57250 Netphen
Tel. 02737 5935-0 – Fax 02737 6 40 – www.flender-flux.de



29. November **Sonntag** **13:00 Uhr**

Treffpunkt: „Alter Bahnhof“ Deuz

Weihnachtsmarkt Feuersbach

Wanderstrecke: Rundwanderung mit Besuch
des Weihnachtsmarktes in Feuersbach, ca. 9 km

Bitte Taschenlampe mitbringen

Wanderführer: Frank Ziermann

03. Dezember **Donnerstag** **09:30 Uhr**

Treffpunkt: „Hotel Ewerts“ Deuz

Frauentreff

Advents - Frühstücksbuffet im Hotel „Ewerts“

Anmeldung bis 26. November bei:

Monika Mengel Tel. 02737 - 5460

08 . Dezember **Dienstag** **13:00 Uhr**

Treffpunkt: „Alter Bahnhof“ Deuz

Wanderung in der Woche

Anfahrt mit PKW

Wanderstrecke: Rundwanderung durch das Hirschelsbachtal,
ca. 7 km

Startpunkt: Parkplatz Cafe - Restaurant „Eremitage“ - Wilnsdorf

Wanderführer: Jürgen Mengel

Gemeinsame Wanderung mit der Abt. Netphen

Einkaufszentrum Kälberhof

Einkaufen in Deuz

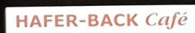
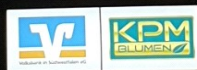
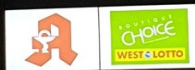

13. Dezember **Sonntag** **13:00 Uhr**

Treffpunkt: „Alter Bahnhof“ Deuz

Jahresabschlusswanderung der SGV - Abt. Deuz

Wanderstrecke: Wanderung auf heimischen Wegen -
durch verschneite Wälder, ca. 7 km
anschl. Gemütliches Beisammensein

Wanderführer: Günter Stötzel

Die SGV Abt. Deuz e.V. wünscht allen Mitgliedern

und Freunden ein frohes Weihnachtsfest,

Glück und Gesundheit für 2027

12. Januar **Sonntag** **14:00 Uhr**

Treffpunkt: „Alter Bahnhof“ Deuz

Wanderung nach Wetterlage und Absprache

16. Februar **Sonntag** **14:00 Uhr**

Treffpunkt: „Alter Bahnhof“ Deuz

Wanderung nach Wetterlage und Absprache



Deuzer Apotheke

Britta Hofmann

Kälberhof 16

57250 Netphen – Deuz

Tel.: 02737 3160

info@deuzer-apotheke.de

Wir sind »E-Rezept-ready«

**Nutzen Sie auch unseren Abholautomaten 24/7
und unseren Botendienst.**

Kalender 2026 Nordrhein-Westfalen

Januar 2026

	Mo	Di	Mi	Do	Fr	Sa	So
01				1	2	3	4
02	5	6	7	8	9	10	11
03	12	13	14	15	16	17	18
04	19	20	21	22	23	24	25
05	26	27	28	29	30	31	

Februar 2026

	Mo	Di	Mi	Do	Fr	Sa	So
05							1
06	2	3	4	5	6	7	8
07	9	10	11	12	13	14	15
08	16	17	18	19	20	21	22
09	23	24	25	26	27	28	

März 2026

	Mo	Di	Mi	Do	Fr	Sa	So
09							1
10	2	3	4	5	6	7	8
11	9	10	11	12	13	14	15
12	16	17	18	19	20	21	22
13	23	24	25	26	27	28	29
14	30	31					

April 2026

	Mo	Di	Mi	Do	Fr	Sa	So
14			1	2	3	4	5
15	6	7	8	9	10	11	12
16	13	14	15	16	17	18	19
17	20	21	22	23	24	25	26
18	27	28	29	30			

Mai 2026

	Mo	Di	Mi	Do	Fr	Sa	So
18					1	2	3
19	4	5	6	7	8	9	10
20	11	12	13	14	15	16	17
21	18	19	20	21	22	23	24
22	25	26	27	28	29	30	31

Juni 2026

	Mo	Di	Mi	Do	Fr	Sa	So
23	1	2	3	4	5	6	7
24	8	9	10	11	12	13	14
25	15	16	17	18	19	20	21
26	22	23	24	25	26	27	28
27	29	30					

Juli 2026

	Mo	Di	Mi	Do	Fr	Sa	So
27			1	2	3	4	5
28	6	7	8	9	10	11	12
29	13	14	15	16	17	18	19
30	20	21	22	23	24	25	26
31	27	28	29	30	31		

August 2026

	Mo	Di	Mi	Do	Fr	Sa	So
31						1	2
32	3	4	5	6	7	8	9
33	10	11	12	13	14	15	16
34	17	18	19	20	21	22	23
35	24	25	26	27	28	29	30
36	31						

September 2026

	Mo	Di	Mi	Do	Fr	Sa	So
36		1	2	3	4	5	6
37	7	8	9	10	11	12	13
38	14	15	16	17	18	19	20
39	21	22	23	24	25	26	27
40	28	29	30				

Oktober 2026

	Mo	Di	Mi	Do	Fr	Sa	So
40			1	2	3	4	
41	5	6	7	8	9	10	11
42	12	13	14	15	16	17	18
43	19	20	21	22	23	24	25
44	26	27	28	29	30	31	

November 2026

	Mo	Di	Mi	Do	Fr	Sa	So
44							1
45	2	3	4	5	6	7	8
46	9	10	11	12	13	14	15
47	16	17	18	19	20	21	22
48	23	24	25	26	27	28	29
49	30						

Dezember 2026

	Mo	Di	Mi	Do	Fr	Sa	So
49		1	2	3	4	5	6
50	7	8	9	10	11	12	13
51	14	15	16	17	18	19	20
52	21	22	23	24	25	26	27
53	28	29	30	31			

- 01. Jan Neujahr
- 03. Apr Karfreitag
- 06. Apr Ostermontag
- 01. Mai Tag der Arbeit

- 14. Mai Christi Himmelfahrt
- 25. Mai Pfingstmontag
- 04. Jun Fronleichnam
- 03. Okt Tag der Deutschen Einheit

- 01. Nov Allerheiligen
- 25. Dez 1. Weihnachtsfeiertag
- 26. Dez 2. Weihnachtsfeiertag



Gehen und staunen.

Beim Wandern neue Wunder entdecken.

Die Welt liegt Ihnen zu Füßen. Sie müssen nur noch loslaufen. Entdecken Sie die Natur der Region auf eindrucksvollen Wanderwegen.

Dafür unterstützen wir die Wandervereine vor Ort.
sparkasse-siegen.de

Weil's um mehr als Geld geht.



**Sparkasse
Siegen**